



# CONCERTACIÓN SOCIAL PARA LA GESTIÓN FORESTAL: EXPERIENCIA DEL BOSQUE MODELO REVENTAZÓN Costa Rica

Mildred Jiménez Méndez. M.Sc.  
Programa de Bosques, Cátedra de Gestión Forestal Territorial  
Centro Agronómico Tropical de Investigación y Enseñanza. CATIE  
[mildred@catie.ac.cr](mailto:mildred@catie.ac.cr). (506) 25582453

# Introducción

- En América Latina 46% del territorio son bosques
- Siguen siendo deforestados y degradados
- Causas principales:

*Marco jurídico y legal deficiente*

*Mecanismos que no garantizan transparencia y rendición de cuentas*

*Procesos de diseño de leyes e implementación de políticas poco participativo*

Mery et ál 2009

FAO 2006

# Alternativas para mejorar

- Los Bosques Modelo como opción para mejorar la gobernanza y la concertación social del sector forestal
- Principios:

***Enfoque territorial***  
***Alianzas entre actores***  
***Planes concertados***  
***Gobernanza participativa***  
***Trabajo en redes colaborativas***  
***Sostenibilidad ambiental***

SRIBM 2008

# Alianza Bosque Modelo Reventazón

- *Inició en el **2004** como primera experiencia de CR*
- *trabaja por el **desarrollo humano sostenible** de la provincia de Cartago.*
- *promueve la **participación y organización** de las comunidades para la conservación de la naturaleza*

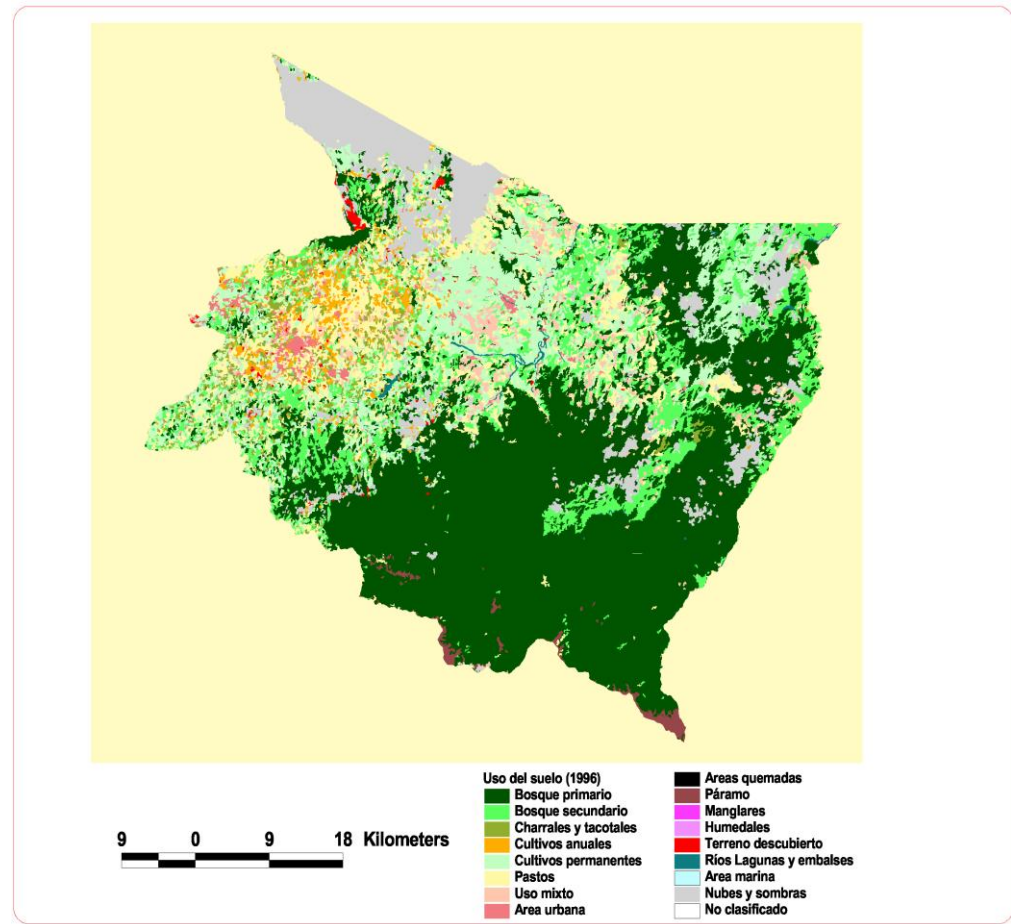
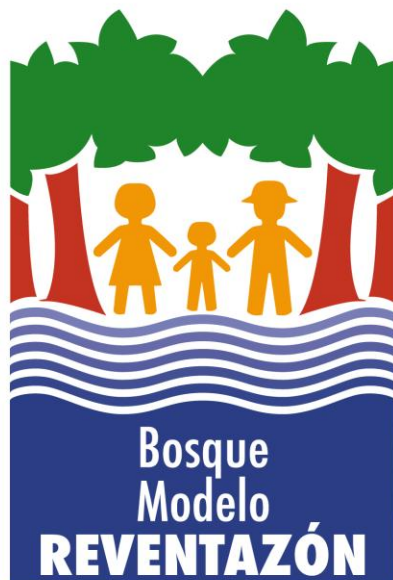

# Convenios marco, legislación, políticas y estrategias de conservación en Costa Rica

- Convención de biodiversidad y enfoque ecosistémico
- Ley de biodiversidad
- Ley forestal
- Ley de aguas
- Programa de Pago por servicios ambientales
- Programa Nacional de Corredores Biológicos
- Plan Nacional de Desarrollo Forestal

# Territorio: provincia de Cartago

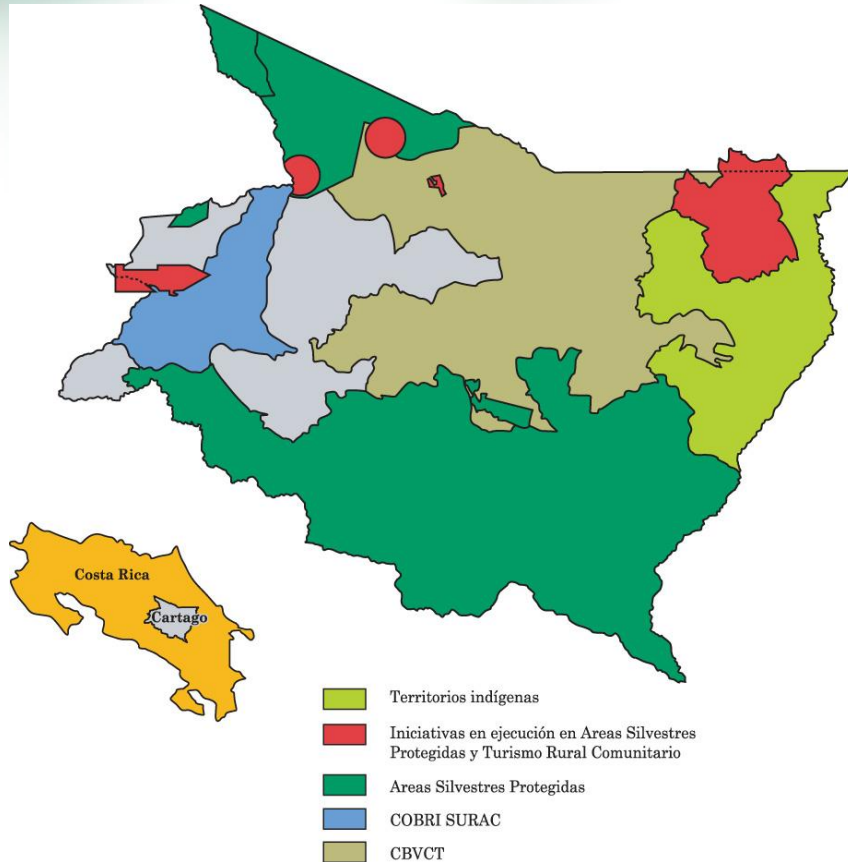

- *350 000 ha*
- *500000 habitantes*
- *50% cobertura forestal*
- *Urbano vrs rural*
- *Producción intensiva vrs conservación de bosques*
- *7 zonas de vida*
- *3 cuencas hidrográficas, incluyendo una fuerte producción de hidroelectricidad*
- *14 áreas silvestres protegidas en dos Reservas de Biosfera*
- *Dos corredores biológicos*
- *3 territorios indígenas cabécares, grupo étnico más importante*

# Estructura organizativa

*Basada en alianzas y redes de trabajo*



Programa de Pequeñas Donaciones del FMAM



2 comités de Corredores Biológicos que forman Parte de la Red Nacional y del Programa Nacional de CB

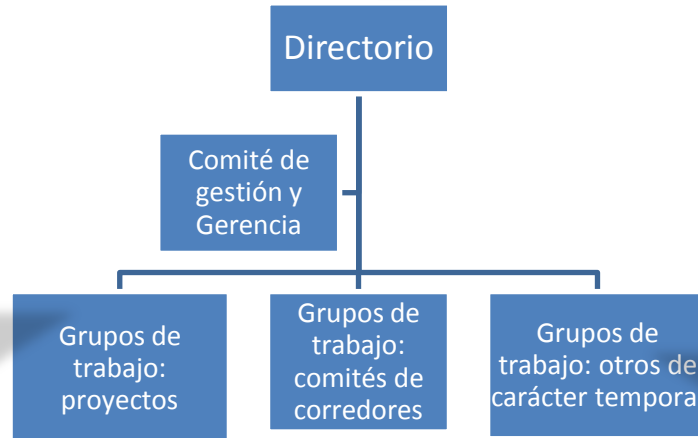

1 consejo forestal Local que promueve Pago por servicios ambientales y la foresteria como opción comercial sostenible

Diversidad de proyectos propios de grupos comunitarios, uno de los mas grandes es en Turismo cabécar

1 unión cantonal de Acueductos comunales que pretende integrar los intereses de 64 Comunidades y sus bosques

# Mecanismos impulsados para la concertación

*Conformación de plataformas sociales, redes de colaboración y comités de trabajo*

- **Como se trabaja:**

Educación ambiental  
Intercambios y giras  
Gestión de proyectos ambientales y de producción sostenible  
Capacitación en diversidad de temas  
Incidencia política  
Investigaciones

- **Ejes temáticos:**

Forestería comercial y comunitaria  
Turismo comunitario y producción sostenible  
Conservación

- **Recursos:**

Pago por servicios ambientales (FONAFIFO)  
Programa de pequeñas donaciones (FMAM-PNUD)  
Alianzas institucionales  
Responsabilidad social empresarial  
Voluntariado de estudiantes y otros  
Contrapartes comunales





# Logros

- Foros de concertación intersectorial para dos territorios
- **Canalización de más de 15 investigaciones en ambos corredores biológicos**
- Apoyo en la formulación y gestión de proyectos ambientales y productivos a más de 10 organizaciones asociadas a los corredores
- **Interacción y sinergia entre consejos locales para el manejo de áreas protegidas y comités de corredores**
- Integrados a la red y Programa Nacional de Corredores Biológicos
- **Diversificada la agenda de los Corredores Biológicos incluyendo la forestería comunitaria y comercial como base para el fortalecimiento de la conectividad**
- Divulgación y promoción de cultura de conservación y uso sostenible de RRNN través de ferias, festivales y publicaciones
- **Trabajo asociativo con comunidades apropiadas de la gestión**
- Descentralización de la organización
- **Capacitaciones impartidas de turismo comunitario, manejo de residuos, proyectos, legislación, manejo recurso hídrico, cambio climático, conservación del jaguar y observación de aves**
- Apertura de nuevos espacios para promover la forestería como opción comercial y de diversificación de fincas agropecuarias

# Conclusiones

- Importante el desarrollo de una visión e identidad común en un territorio
- Liderazgo clave para apropiación y avance de procesos participativos comunales
- Necesaria interacción entre instituciones gubernamentales con otros sectores de la sociedad civil
- Diferentes estructuras favorecen traspaso de información y horizontalidad
- Investigación como base para tomar decisiones
- Incidencia política es un desafío constante
- Procesos basados en necesidades locales pero anclados en políticas nacionales
- Fortalecimiento de capacidades ha sido la estrategia para generar compromiso
- Gestión del conocimiento como reto
- Proceso de concertación es lento pero más sostenible

**GRACIAS**